

Informações Gerenciais do Estado do Espírito Santo



MÊS: MAIO 2006

GOVERNO DO ESTADO DO ESPÍRITO SANTO
SECRETARIA DE ESTADO DE GESTÃO E RECURSOS HUMANOS
SUBSECRETARIA DE ESTADO DE RECURSOS HUMANOS
NÚCLEO DE ESTATÍSTICA DE RECURSOS HUMANOS - NUERH

Governador do Estado do Espírito Santo:
Paulo Cesar Hartung Gomes

Secretário de Estado de Gestão e Recursos Humanos:
Ricardo de Oliveira

Subsecretário de Estado de Recursos Humanos - Respondendo:
Sandra Helena Bellon

Núcleo de Estatística de Recursos Humanos:
Marlene Vieira
Bruna Moraes
Claire Andrea Lyra
Claudia Rodrigues Santana
Marcelle Folha Motta

SUMÁRIO

Demonstrativo do Quadro de Servidores Ativos e Inativos _____	5
Valores da Folha de Pagamento _____	6
Comparativo da Evolução do Quantitativo de Servidores _____	7
Comparativo da Evolução da Folha de Pagamento _____	8
Quantitativo de Servidores do Poder Executivo Estadual – Administração Direta _____	9
Quantitativo de Servidores do Poder Executivo Estadual – Autarquias _____	10
Quantitativo de Segurados do Regime Próprio de Previdência Social – RPPS _____	11
Despesas com Servidores do Poder Executivo Estadual – Administração Direta _____	12
Despesas com Servidores do Poder Executivo Estadual – Autarquias _____	13
Despesas Pagamento Aposentadorias e Pensões do Regime Próprio de Previdência Social – RPPS _	14
Demonstrativo da Evolução de Cargos de Designação Temporária _____	15
Demonstrativo dos Gastos com Escala Especial _____	17
Demonstrativo do Custo do Auxílio Alimentação Pago na Folha de Pagamento _____	18
Demonstrativo do Quantitativo e dos Gastos com Estagiários _____	19
Distribuição do Quantitativo e das Despesas de Pessoal por Área _____	21
Remuneração Média dos Servidores da Administração Direta _____	22
Demonstrativo da Contribuição Previdenciária ao RPPS _____	24

APRESENTAÇÃO

Com a finalidade de dar publicidade aos seus atos de modo a permitir, dentre outros, planejamento, transparência e estudos sobre servidores públicos, a Secretaria de Estado de Gestão e Recursos Humanos, vem organizando e sistematizando, mensalmente, sob a denominação de relatório gerencial, informações pormenorizadas sobre quantitativos e gastos com pessoal. O relatório contempla dados do Poder Executivo Estadual, relativos a servidores ativos e beneficiários do Regime Próprio de Previdência, no qual estão inseridos os aposentados e os pensionistas.

Nos quadros de informações sobre servidores ativos e contribuições previdenciárias, na parte referente às despesas de pessoal constam dados sobre o valor do complemento previdenciário. Esse montante representa o dispêndio do Governo para completar as despesas com o pagamento dos aposentados e pensionistas, após apurada a arrecadação previdenciária, constituída pelas parcelas de contribuição do servidor e de responsabilidade do Estado, encargo patronal.

As informações do relatório têm característica pontual – dados da competência – e demonstram a composição da folha de pagamento quanto: às diversas categorias que a compõem e a vinculação ao regime previdenciário; o tipo de vínculo dos servidores para com o poder público – permanente ou transitório; a sua especificidade – civil ou militar; dentre outros. Em algumas das informações são apresentados demonstrativos de seu comportamento ao longo dos últimos doze meses.

Os dados são coletados a partir das folhas de pagamento e expressam, nos quantitativos, o número de vínculos públicos e não o número de servidores, pois, há casos de acumulação legal. Assim, um mesmo servidor, detentor de dois cargos legalmente acumuláveis, é computado como dois vínculos. Quanto às despesas, nelas estão englobados além das remunerações mensais regulares, pagamentos de: 13º vencimento pagos no mês; abono férias e diferenças atrasadas, tanto de vantagens pessoais quanto de promoções.

As oscilações regularmente verificadas, ora para mais ora para menos, decorrem, principalmente, no caso dos quantitativos, das variações nas contratações e desligamentos de servidores temporários e comissionados e das aposentadorias; e, na questão das despesas, decorrem dos pagamentos variáveis, citados no parágrafo anterior e dos vencimentos dos novos nomeados.

**QUADRO INFORMAÇÕES SOBRE QUANTITATIVO E PAGAMENTO DE SERVIDORES
ATIVOS, APOSENTADOS E DE PENSIONISTAS DO PODER EXECUTIVO**

mai/06

**INFORMAÇÕES
SERVIDORES
ATIVOS E
CONTRIBUIÇÕES
PREVIDENCIÁRIAS**

ESTATUTÁRIOS ATIVOS	31.673	66.402.955,75
COMISSIONADO ATIVOS	2.911	4.351.348,22
DTs	16.206	11.422.305,71
PENSOES ESPECIAIS	190	407.294,45
CLT ATIVOS	248	622.048,36
COMP. APOSENTADORIA	1.327	2.240.224,77
ENC. SOCIAL PATRONAL		16.157.431,04
CONTRIBUIÇÃO COMPL. FUNPES		38.770.987,63
TOTAL	52.555	140.374.595,93
ESTAGIÁRIOS/MÉDICOS RESIDENTES	1.723	551.657,12
AUXÍLIO ALIMENTAÇÃO	44.023	5.690.521,53

**INFORMAÇÕES
FOLHAS
PAGAMENTO
APOSENTADOS E
PENSIONISTAS
DO RPPS**

APOSENTADOS	19.651	45.893.155,88
PENSIONISTAS	4.039	11.499.457,81
ENC. SOCIAL PATRONAL		2.722.071,46
TOTAL	23.690	60.114.685,15

DESPESAS COM PESSOAL MAIO 2006

PODER EXECUTIVO - ADM. DIRETA E AUTARQUIAS - ATIVOS E INATIVOS

	VALOR	PERCENTUAL
Ativos	98.954.513,72	70,49
Complementação Aposentadoria - CLT (1)	2.240.224,77	1,60
Pensões Especiais	408.869,81	0,29
Contribuição Complementar ao FUNPES	38.770.987,63	27,62
	140.374.595,93	100,00

Fonte: Relatório de folhas de pagamento da GEPAR e dos demais órgãos.

Nota:

(1) - Compreende complementações concedidas pelas Leis nºs 4.511/91, 4.565/91 e 5.567/98.

PAGAMENTO DOS BENEFICIÁRIOS DO REGIME PRÓPRIO DE PREVIDÊNCIA SOCIAL - RPPS

	VALOR DA FOLHA	PERCENTUAL
Aposentados	47.828.637,68	79,56
Pensionistas	12.286.047,47	20,44
	60.114.685,15	100,00

Fonte: Relatório de folhas de pagamento da GEPAR e dos demais órgãos.

QUANTITATIVO SERVIDORES - ATIVOS DO PODER EXECUTIVO E APOSENTADOS E PENSIONISTAS DO RPPS

Jun/05	Jul/05	Ago/05	Set/05	Out/05	Nov/05	Dez/05	Jan/06	Fev/06	Mar/06	Abr./06	Mai./06
75.954	76.618	75.297	75.608	76.470	76.301	76.741	66.083	66.364	70.882	75.477	76.245

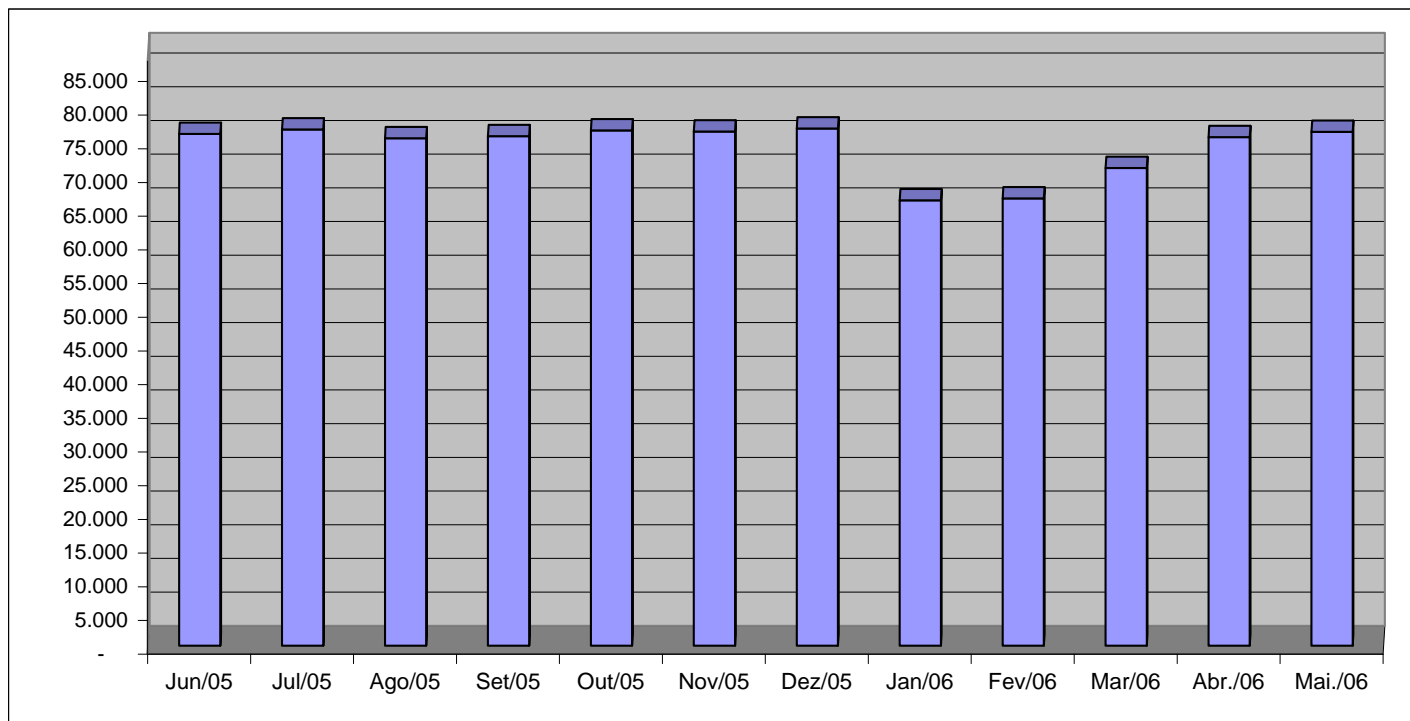

Fonte: Relatórios GEPAR e Informações Órgãos/ Autarquias.

VALOR DAS FOLHAS DE PAGAMENTO - ATIVOS DO PODER EXECUTIVO E APOSENTADOS E PENSIONISTAS DO RPPS

Jun/05	Jul/05	Ago/05	Set/05	Out/05	Nov/05	Dez/05	Jan/06	Fev/06	Mar/06	Abr/06	Mai/06
136.976,32	136.147,30	148.387,36	158.356,41	150.262,29	144.069,59	303.892,53	135.115,81	141.307,00	150.579,79	159.496,43	161.718,29

Em R\$1.000,00

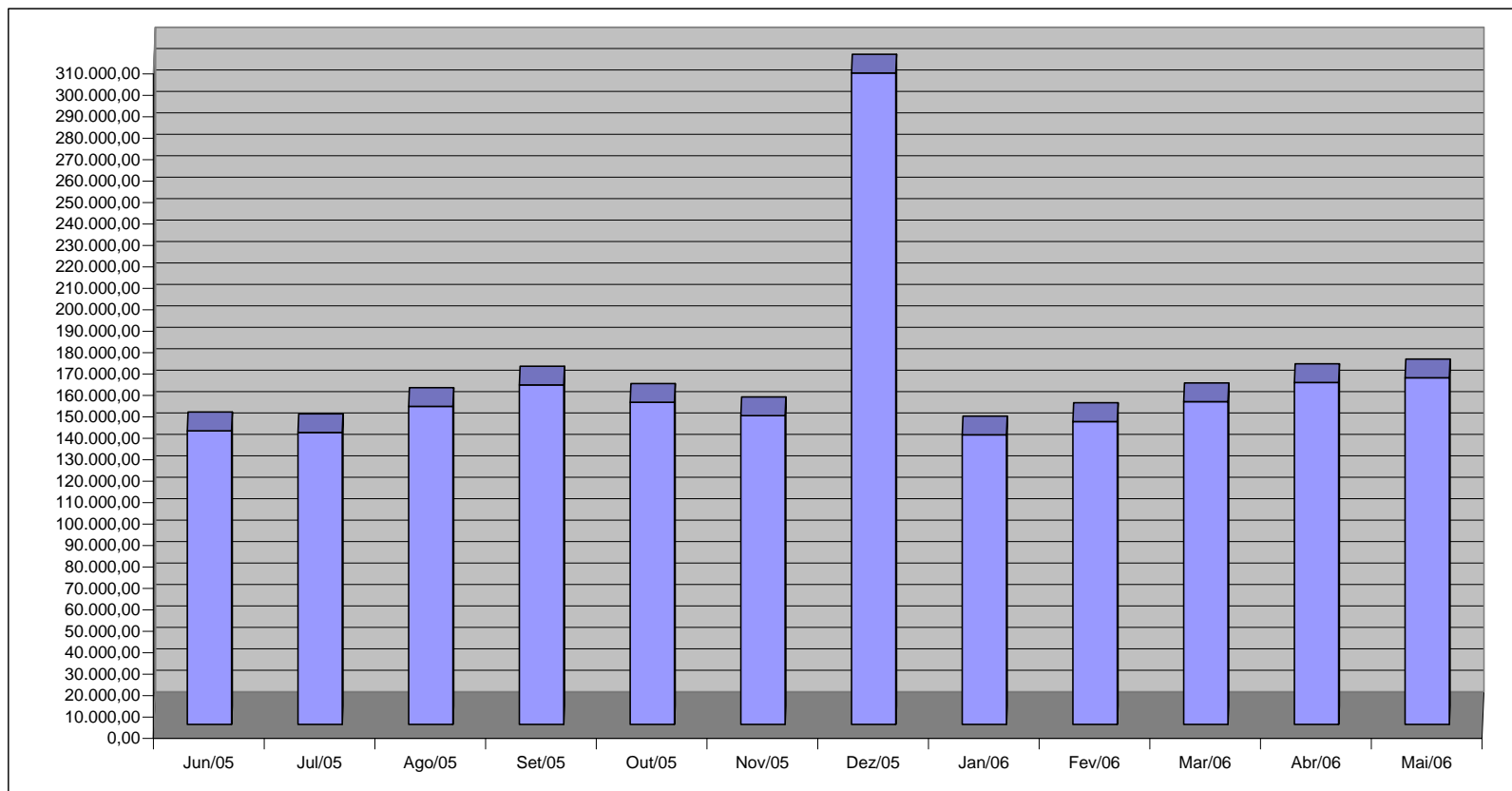

Fonte: Relatórios GEPAR e Informações Órgãos/ Autarquias.

QUANTITATIVO DE SERVIDORES ATIVOS DO PODER EXECUTIVO ESTADUAL - ADM. DIRETA

MAIO 2006

	ÓRGÃOS	EFETIVOS	COMISSIONADOS	CELETISTAS		DT'S ATIVOS	TOTAL GERAL Nº SERV.
		ATIVOS	ATIVOS	ATIVOS	COMPL. APOS.		
ADMINISTRAÇÃO DIRETA	AGE	58	34	-	-	-	92
	APE	6	13	-	-	-	19
	CASA CIVIL	8	65	-	-	-	73
	CASA MILITAR	3	15	-	-	-	18
	CBMES	636	3	-	-	-	639
	SECT	-	24	-	-	-	24
	DEFENSORIA PÚBLICA	90	22	2	2	-	116
	PGE	73	109	-	-	-	182
	POLÍCIA CIVIL	1.756	3	-	12	-	1.771
	POL. MILITAR	6.763	-	-	-	-	6.763
	POL. MILITAR-HPM	545	-	-	-	-	545
	SEAG	13	62	1	1	-	77
	SEAMA	1	17	-	-	-	18
	SECULT	125	27	10	13	-	175
	SECOM	2	24	-	-	-	26
	SEDETUR	2	26	-	-	-	28
	SEDIT	2	32	-	-	-	34
	SEDU	11.651	214	5	113	12.589	24.572
	SEFAZ	564	220	-	-	-	784
	SEG	17	144	-	2	-	163
	SEJUS	186	379	-	-	97	662
	SEP	8	56	-	-	-	64
	SEGER	39	174	-	1	-	214
	SEGER - Pensões Especiais	190	-	-	-	-	190
	SEGER - Prev. Complementar	-	-	-	43	-	43
	SESA	395	181	-	6	-	582
	SESP	11	77	-	-	-	88
	SESPORT	14	27	-	-	-	41
	SETADES	49	109	-	-	-	158
	VICE GOVERNADORIA	-	12	-	-	-	12
	Sub-Total	23.207	2.069	18	193	12.686	38.173

Fonte: Relatórios GEPAR e Informações Órgãos/ Autarquias.

Nota:

(1) - Refere-se aos Pensionistas - Pensão Especial a cargo da SEGER.

QUANTITATIVO DE SERVIDORES ATIVOS DO PODER EXECUTIVO ESTADUAL - ADM. INDIRETA - AUTARQUIAS
MAIO 2006

	ÓRGÃOS	EFETIVOS	COMISSIONADOS ATIVOS	CELETISTAS		DT'S ATIVOS	TOTAL GERAL Nº SERV.
		ATIVOS		ATIVOS	COMPL. APOS.		
AUTARQUIAS	DERTES	306	31	5	571	-	913
	FAMES	46	43	-	6	52	147
	FAPES	-	14	-	-	-	14
	ESESP	-	24	-	-	-	24
	IASES	131	73	-	26	218	448
	IEMA	140	41	-	-	108	289
	IESP	6.561	96	20	304	2.872	9.853
	IJSN	109	23	15	15	-	162
	IDAF	228	5	7	7	270	517
	RTV-ES	117	28	22	12	-	179
	INCAPER	570	5	2	129	-	706
	ASPE	-	6	-	-	-	6
	DETRAN (1)	266	355	2	7	-	630
	DIO (1)	58	25	-	56	-	139
	IPAJM (1)	83	24	-	-	-	107
	JUCEES (1)	35	25	5	-	-	65
	IPEM (1)	5	11	-	-	-	16
	PRODEST	-	-	151	-	-	151
	SUPPIN (1)	1	13	1	1	-	16
	Sub-Total	8.656	842	230	1.134	3.520	14.382

TOTAL DA DIRETA	23.207	2.069	18	193	12.686	38.173
TOTAL DA INDIRETA	8.656	842	230	1.134	3.520	14.382
TOTAL GERAL	31.863	2.911	248	1.327	16.206	52.555

ESTAGIÁRIOS						1.723
--------------------	--	--	--	--	--	--------------

Fonte: Relatórios GEPAR e Informações Órgãos/ Autarquias.

Nota:

(1) - Órgãos sem recursos do Tesouro para pagar pessoal.

QUANTITATIVO DE SEGURADOS PAGOS, PELO REGIME PRÓPRIO DE PREVIDÊNCIA SOCIAL - RPPS - PODER EXECUTIVO
MAIO 2006

	ÓRGÃOS	APOSENTADOS	PENSÕES	TOTAL GERAL Nº SERV.
ADMINISTRAÇÃO DIRETA	AGE	5	-	5
	APE	8	-	8
	CASA CIVIL	53	-	53
	CASA MILITAR	14	-	14
	CBMES	76	5	81
	SECT	-	-	-
	DEFENSORIA PÚBLICA	45	3	48
	PGE	55	-	55
	POLÍCIA CIVIL	629	436	1.065
	POL. MILITAR	2.722	1.468	4.190
	POL. MILITAR -HPM	6	-	6
	SEAG	129	3	132
	SEAMA	-	-	-
	SECULT	18	-	18
	SECOM	8	6	14
	SEDETUR	-	-	-
	SEDIT	18	-	18
	SEDU	13.265	885	14.150
	SEFAZ	842	509	1.351
	SEG	16	-	16
	SEJUS	150	8	158
	SEP	-	-	-
	SEGER	209	408	617
	SESA	836	203	1.039
	SESP	27	-	27
	SESPORT	-	-	-
	SETADES	42	-	42
	VICE GOVERNADORIA	5	-	5
	Total	19.178	3.934	23.112

Fonte: Relatórios GEPAR e Informações Órgãos/ Autarquias.

	ÓRGÃOS	APOSENTADOS	PENSÕES
AUTARQUIAS	DERTES	6	8
	FAMES	10	-
	FAPES	-	-
	ESESP	-	-
	IASES	52	6
	IEMA	-	-
	IESP	211	62
	IJSN	20	-
	IDAF	18	3
	RTV-ES	11	6
	INCAPER	66	7
	ASPE	-	-
	DETRAN (1)	26	5
	DIO (1)	11	7
	IPAJM (1)	42	-
	JUCEES (1)	-	1
	IPEM (1)	-	-
	PRODEST	-	-
	SUPPIN (1)	-	-
	Total	473	105

Fonte: Relatórios GEPAR e Informações Órgãos/ Autarquias.

Nota:

(1) - Órgãos sem recursos do Tesouro.

TOTAL SERVIDORES: APOSENTADOS EFETIVOS E PENSÕES	23.690
---	---------------

DESPESAS COM PAGAMENTO DE SERVIDORES DO PODER EXECUTIVO ESTADUAL - ADM. DIRETA
ATIVOS, APOSENTADOS E PENSIONISTAS
MAIO 2006

Em: R\$ 1,00

	ÓRGÃOS	EFETIVOS	COMISSIONADOS ATIVOS	CELETISTAS		DT'S ATIVOS	ENCARGOS PATRONAIS			TOTAL ATIVOS	CONTRIB. COMPL. FUNPES	DESPESA TOTAL
		ATIVOS		ATIVOS	COMPL. APOS.		INSS/FGTS	IPAJM	OUTROS REGIMES			
ADMINISTRAÇÃO DIRETA	AGE	354.349,59	54.644,92	-	-	-	10.505,28	63.138,93	110,06	482.748,78	(34.078,75)	448.670,03
	APE	6.194,88	14.355,96	-	-	-	3.678,77	1.122,19	-	25.351,80	15.358,19	40.709,99
	CASA CIVIL	24.287,56	84.235,79	-	-	-	18.583,43	5.681,65	-	132.788,43	151.668,38	284.456,81
	CASA MILITAR	18.226,31	32.068,68	-	-	-	6.632,27	3.097,24	-	60.024,50	27.852,69	87.877,19
	CBMES	1.716.160,01	3.786,31	-	-	-	573,58	243.233,92	-	1.963.753,82	(34.480,51)	1.929.273,31
	SECT	3.486,36	45.418,01	-	-	-	9.988,24	-	-	58.892,61	-	58.892,61
	DEFENSORIA PÚBLICA	542.968,83	35.632,15	9.613,60	9.613,60	-	8.542,35	121.162,99	-	727.533,52	141.969,67	869.503,19
	PGE	846.088,35	131.170,58	-	-	-	26.486,88	185.984,69	-	1.189.730,50	433.118,95	1.622.849,45
	POLÍCIA CIVIL	8.774.690,51	14.703,50	-	20.156,95	-	741,88	1.526.328,83	-	10.336.621,67	1.932.269,51	12.268.891,18
	POL. MILITAR	15.196.386,61	-	-	-	-	-	2.151.195,60	-	17.347.582,21	10.537.615,79	27.885.198,00
	POL. MILITAR -HPM	1.692.490,96	-	-	-	-	-	248.687,97	-	1.941.178,93	(370.633,25)	1.570.545,68
	SEAG	14.324,48	85.455,96	-	-	-	18.096,22	3.404,05	-	121.280,71	249.620,51	370.901,22
	SEAMA	2.812,84	34.884,03	-	-	-	7.771,55	618,83	-	46.087,25	(928,24)	45.159,01
	SECULT	177.682,03	33.419,82	4.294,95	5.890,82	-	9.202,68	37.066,35	-	267.556,65	(11.676,83)	255.879,82
	SECOM	911,78	63.498,51	-	-	-	11.164,77	2.456,71	-	78.031,77	6.571,80	84.603,57
	SEDETUR	3.801,33	76.608,51	-	-	-	9.744,10	6.271,92	-	96.425,86	(9.407,89)	87.017,97
	SEDIT	1.473,57	54.990,42	-	-	-	10.321,65	2.229,11	-	69.014,75	36.975,43	105.990,18
	SEDU	14.894.521,38	208.769,72	3.315,09	23.370,93	6.674.676,47	1.529.385,17	3.229.901,94	244,76	26.564.185,46	14.898.155,86	41.462.341,32
	SEFAZ	4.693.395,96	490.147,13	-	-	-	56.194,14	980.748,95	-	6.220.486,18	11.863.617,44	18.084.103,62
	SEG	19.966,94	278.188,46	-	-	-	57.242,46	7.869,07	-	363.266,93	18.653,01	381.919,94
	SEJUS	287.070,95	462.168,91	-	-	85.939,45	129.540,13	59.677,18	-	1.024.396,62	186.853,07	1.211.249,69
	SEP	31.097,54	68.468,11	-	-	-	13.697,75	7.836,41	-	121.099,81	(11.706,21)	109.393,60
	SEGER	52.234,53	225.115,11	-	-	-	41.281,92	15.033,57	-	333.665,13	919.230,22	1.252.895,35
	SEGER - Pensões Especiais	407.294,45	-	-	-	-	-	1.575,36	-	408.869,81	-	408.869,81
	SEGER - Prev. Complementar	-	-	-	160.177,66	-	-	-	-	160.177,66	-	160.177,66
	SESA	584.559,19	176.598,17	-	-	-	28.345,87	117.435,20	-	906.938,43	1.491.073,71	2.398.012,14
	SESP	19.194,17	110.155,82	-	-	-	20.055,26	7.645,36	-	157.050,61	78.898,16	235.948,77
	SESPORT	15.689,39	75.603,35	-	-	-	10.493,23	7.077,57	251,40	109.114,94	(10.600,57)	98.514,37
	SETADES	47.166,24	146.097,77	-	-	-	31.680,85	11.220,50	-	236.165,36	48.811,13	284.976,49
	VICE GOVERNADORIA	1.446,00	23.319,77	-	-	-	5.221,69	-	-	29.987,46	4.375,54	34.363,00
	Sub-Total	50.429.972,74	3.029.505,47	17.223,64	219.209,96	6.760.615,92	2.075.172,12	9.047.702,09	606,22	71.580.008,16	42.559.176,82	114.139.184,98

Fonte: Relatórios GEPAR e Informações Órgãos/ Autarquias.

Nota:

(1) - Refere-se aos Pensionistas - Pensão Especial a cargo da SEGER.

DESPESAS COM PAGAMENTO DE SERVIDORES DO PODER EXECUTIVO ESTADUAL - ADM. INDIRETA - AUTARQUIAS
ATIVOS, APOSENTADOS E PENSIONISTAS
MAIO 2006

Em: R\$ 1,00

	ÓRGÃOS	EFETIVOS	COMISSIONADOS ATIVOS	CELETISTAS		DT'S	ENCARGOS PATRONAIS			TOTAL ATIVOS	CONTRIB. COMPL. FUNPES	DESPESA TOTAL
		ATIVOS		ATIVOS	COMPL. APOS.	ATIVOS	INSS/FGTS	IPAUM	OUTROS REGIMES			
AUTARQUIAS	DERTES	1.285.278,41	56.683,76	15.871,75	1.501.460,53	-	16.707,49	279.017,52	-	3.155.019,46	(344.034,67)	2.810.984,79
	FAMES	51.478,66	47.010,58	-	9.100,35	49.355,79	21.788,26	12.268,08	-	191.001,72	4.496,38	195.498,10
	FAPES	-	28.414,30	-	-	-	6.239,17	-	-	34.653,47	-	34.653,47
	ESESP	-	39.923,32	-	-	-	5.016,40	1.543,94	-	46.483,66	(2.315,91)	44.167,75
	IASES	223.844,97	96.375,01	-	4.587,03	173.905,49	54.214,72	46.046,60	176,17	599.149,99	9.411,97	608.561,96
	IEMA	313.647,96	44.649,08	-	-	113.623,85	39.201,18	67.301,94	-	578.424,01	-	578.424,01
	IESP	10.522.666,27	178.355,95	16.171,49	110.849,35	4.093.236,10	961.675,73	2.295.642,12	-	18.178.597,01	(3.077.087,40)	15.101.509,61
	IJSN	327.437,12	36.867,37	33.924,61	15.568,76	-	19.115,01	69.644,90	-	502.557,77	(59.117,09)	443.440,68
	IDAF	567.266,48	7.818,76	12.431,19	4.874,51	231.568,56	56.384,95	120.735,04	-	1.001.079,49	(116.864,51)	884.214,98
	RTV-ES	311.656,48	71.055,17	39.505,19	14.872,48	-	25.003,84	66.668,31	-	528.761,47	(48.999,75)	479.761,72
	INCAPER	1.351.199,04	9.734,40	7.081,49	195.023,12	-	5.024,50	289.937,22	-	1.857.999,77	(150.606,79)	1.707.392,98
	ASPE	-	19.634,54	-	-	-	4.271,07	-	-	23.905,61	-	23.905,61
	DETRAN (1)	903.226,64	448.936,39	4.817,03	4.581,52	-	91.157,21	163.852,34	-	1.616.571,13	(156.194,51)	1.460.376,62
	DIO (1)	157.538,37	59.976,16	-	157.123,27	-	10.999,44	36.384,20	-	422.021,44	10.268,06	432.289,50
	IPAUM (1)	230.887,25	58.095,31	-	-	-	12.963,90	48.137,92	-	350.084,38	183.072,03	533.156,41
	JUCEES (1)	120.385,17	62.394,08	21.594,95	-	-	15.670,22	25.580,66	-	245.625,08	(36.959,62)	208.665,46
	IPEM (1)	9.389,64	29.789,67	-	-	-	6.514,55	2.065,64	-	47.759,50	(1.813,62)	45.945,88
	PRODEST	-	-	452.791,77	-	-	150.394,89	-	-	603.186,66	-	603.186,66
	SUPPIN (1)	4.375,00	26.128,90	635,25	2.973,89	-	5.642,98	962,50	-	40.718,52	(1.443,75)	39.274,77
	Sub-Total	16.380.277,46	1.321.842,75	604.824,72	2.021.014,81	4.661.689,79	1.507.985,51	3.525.788,93	176,17	30.023.600,14	(3.788.189,19)	26.235.410,95

TOTAL DA DIRETA	50.429.972,74	3.029.505,47	17.223,64	219.209,96	6.760.615,92	2.075.172,12	9.047.702,09	606,22	71.580.008,16	42.559.176,82	114.139.184,98
TOTAL DA INDIRETA	16.380.277,46	1.321.842,75	604.824,72	2.021.014,81	4.661.689,79	1.507.985,51	3.525.788,93	176,17	30.023.600,14	(3.788.189,19)	26.235.410,95
TOTAL GERAL	66.810.250,20	4.351.348,22	622.048,36	2.240.224,77	11.422.305,71	3.583.157,63	12.573.491,02	782,39	101.603.608,30	38.770.987,63	140.374.595,93

ESTAGIÁRIOS											551.657,12
--------------------	--	--	--	--	--	--	--	--	--	--	-------------------

Fonte: Relatórios GEPAR e Informações Órgãos/ Autarquias.

Nota:

(1) - Órgãos sem recursos do Tesouro para pagar pessoal.

DEMONSTRATIVO DA FOLHA DE PAGAMENTO DE APOSENTADORIAS E PENSÕES DO REGIME PRÓPRIO DE PREVIDÊNCIA SOCIAL - RPPS - PODER EXECUTIVO
MAIO 2006

Em: R\$ 1,00

ADMINISTRAÇÃO DIRETA	ÓRGÃOS	APOSENTADOS	PENSÕES	IPAJM	FOLHA TOTAL
	AGE	21.197,12	-	905,24	22.102,36
	APE	16.798,14	-	17,27	16.815,41
	CASA CIVIL	160.845,23	4.258,80	16.368,76	181.472,79
	CASA MILITAR	33.170,65	-	2.339,25	35.509,90
	CBMES	324.250,35	8.301,85	19.432,36	351.984,56
	SECT	-	-	-	-
	DEFENSORIA PÚBLICA	287.661,58	22.642,68	29.171,39	339.475,65
	PGE	491.561,35	171.296,28	98.041,66	760.899,29
	POLÍCIA CIVIL	2.911.178,41	1.363.446,03	231.981,40	4.506.605,84
	POL. MILITAR	10.180.162,53	3.667.933,78	705.131,42	14.553.227,73
	POL. MILITAR -HPM	5.873,26	-	-	5.873,26
	SEAG	226.993,18	26.871,29	5.349,72	259.214,19
	SEAMA	-	-	-	-
	SECULT	32.304,57	11.595,21	(268,53)	43.631,25
	SECOM	10.105,29	-	-	10.105,29
	SEDETUR	-	-	-	-
	SEDIT	41.281,05	-	3.162,35	44.443,40
	SEDU	18.288.317,55	906.737,86	(6.835,94)	19.188.219,47
	SEFAZ	9.490.245,81	4.263.916,40	1.462.055,26	15.216.217,47
	SEG	31.104,15	-	2.326,66	33.430,81
	SEJUS	266.841,83	5.403,36	1.786,25	274.031,44
	SEP	-	-	-	-
	SEGER	521.957,54	432.351,02	50.525,59	1.004.834,15
	SESA	1.214.687,98	440.169,47	21.907,77	1.676.765,22
	SESP	64.938,14	25.645,77	2.993,25	93.577,16
	SESPORT	-	-	-	-
	SETADES	65.186,73	-	1.034,35	66.221,08
	VICE GOVERNADORIA	4.310,88	-	-	4.310,88
	Total	44.690.973,32	11.350.569,80	2.647.425,48	58.688.968,60

Fonte: Relatórios GEPAR e Informações Órgãos/ Autarquias.

Em: R\$ 1,00

AUTARQUIAS	ÓRGÃOS	APOSENTADOS	PENSÕES	IPAJM	FOLHA TOTAL
	DERTES	52.723,02	24.268,01	7.308,58	84.299,61
	FAMES	22.656,94	-	196,58	22.853,52
	FAPES	-	-	-	-
	ESESP	-	-	-	-
	IASES	71.347,79	6.465,92	998,10	78.811,81
	IEMA	-	-	-	-
	IESP	368.288,10	-	14.655,22	382.943,32
	IJSN	45.489,86	-	949,08	46.438,94
	IDAF	56.545,44	7.963,57	2.477,20	66.986,21
	RTV-ES	37.171,21	13.126,44	1.741,08	52.038,73
	INCAPER	206.024,12	15.873,56	9.610,48	231.508,16
	ASPE	-	-	-	-
	DETRAN (1)	83.254,81	7.334,38	4.728,06	95.317,25
	DIO (1)	52.422,05	14.516,82	6.197,14	73.136,01
	IPAJM (1)	206.259,22	57.948,80	25.784,46	289.992,48
	JUCEES (1)	-	1.390,51	-	1.390,51
	IPEM (1)	-	-	-	-
	PRODEST	-	-	-	-
	SUPPIN (1)	-	-	-	-
	Total	1.202.182,56	148.888,01	74.645,98	1.425.716,55

Fonte: Relatórios GEPAR e Informações Órgãos/ Autarquias.

Nota:

(1) - Órgãos sem recursos do Tesouro.

TOTAL FOLHA: APOSENTADOS EFETIVOS E PENSÕES

60.114.685,15

DEMONSTRATIVO DA EVOLUÇÃO DE CARGOS EM DESIGNAÇÃO TEMPORÁRIA

ÓRGÃOS		JUN/05	JUL/05	AGO/05	SET/05	OUT/05	NOV/05	DEZ/05	JAN/06	FEV/06	MAR/06	ABR/06	MAI/06
S E D U	Adm	2.243	2.284	2.205	2.185	2.173	2.198	2.215	2.035	2.047	2.024	2.046	2.096
	Mag	11.065	11.798	10.582	10.846	11.451	11.220	11.626	1.136	1.252	5.628	9.703	10.493
SEJUS		35	36	39	39	41	38	37	36	29	41	98	97
SUB TOTAL		13.343	14.118	12.826	13.070	13.665	13.456	13.878	3.207	3.328	7.693	11.847	12.686
FAMES		46	46	47	47	47	47	47	-	45	53	54	52
IASSES (ICAES)		128	124	120	123	123	124	125	185	250	187	213	218
IEMA		167	97	103	102	103	101	181	110	108	111	108	108
IESP		2.718	2.720	2.702	2.753	2.724	2.732	2.705	2.775	2.788	2.909	2.882	2.872
IDAF		242	238	243	248	248	245	253	253	131	272	270	270
SUB TOTAL		3.301	3.225	3.215	3.273	3.245	3.249	3.311	3.323	3.322	3.532	3.527	3.520
TOTAL		16.644	17.343	16.041	16.343	16.910	16.705	17.189	6.530	6.650	11.225	15.374	16.206

Fonte: Relatórios GEPAR e Autarquias.

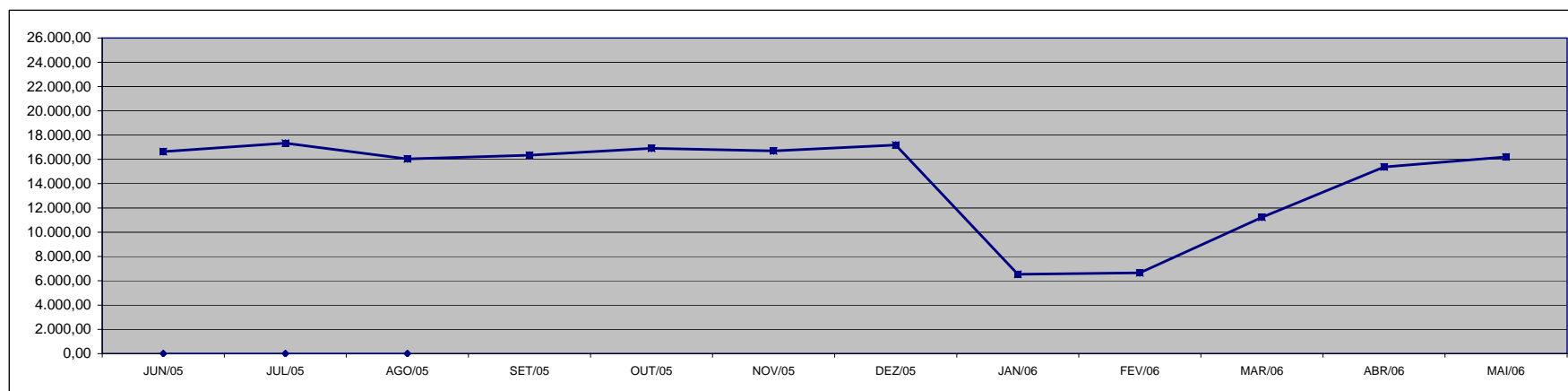

DEMONSTRATIVO DA EVOLUÇÃO DO VALOR DA FOLHA DE PAGAMENTO DOS SERVIDORES EM DESIGNAÇÃO TEMPORÁRIA

Em R\$ 1.000,00

ÓRGÃOS		JUN/05	JUL/05	AGO/05	SET/05	OUT/05	NOV/05	DEZ/05	JAN/06	FEV/06	MAR/06	ABR/06	MAI/06
S E D U	(1) Adm	897,88	935,65	972,69	888,31	896,14	883,83	2.886,78	806,33	830,35	848,26	1.234,02	1.260,42
	Mag	4.949,16	5.740,56	8.926,88	9.378,77	10.394,97	5.321,67	47.908,61	1.318,48	932,06	7.543,48	7.779,88	6.895,94
SEJUS		23,53	26,99	28,91	30,50	28,53	28,22	68,09	25,33	24,27	43,50	113,22	107,58
SUB TOTAL		5.870,57	6.703,19	9.928,48	10.297,58	11.319,65	6.233,72	50.863,48	2.150,14	1.786,67	8.435,25	9.127,11	8.263,94
FAMES		54,14	53,78	53,32	53,49	53,45	53,49	165,22	-	40,64	61,58	60,96	61,43
IASSES (ICAES)		91,52	83,87	94,53	92,98	97,08	94,90	230,05	121,49	202,59	132,20	198,58	209,85
HEMA		169,28	124,61	132,75	127,67	128,82	128,89	254,38	129,14	132,22	136,84	136,66	142,12
IESP (2)		4.979,28	4.442,16	4.214,12	6.089,35	4.347,71	9.485,63	5.995,24	4.410,11	4.411,56	4.854,20	4.869,08	4.988,88
IDAF		247,92	205,54	206,69	225,65	228,82	228,83	564,88	172,27	256,67	252,23	262,69	281,91
SUB TOTAL		5.542,13	4.909,96	4.701,41	6.589,15	4.855,88	9.991,75	7.209,76	4.833,00	5.043,68	5.437,05	5.527,97	5.684,19
TOTAL		11.412,70	11.613,15	14.629,89	16.886,74	16.175,53	16.225,47	58.073,25	6.983,14	6.830,36	13.872,30	14.655,08	13.948,13

Fonte: Relatórios GEPAR e Autarquias.

Notas: (1) - O acréscimo na folha de dez/05 da SEDU deve-se a concessão do abono e a indenização de férias e 13º dos DTs que encerram contrato em dezembro.

(2) - Os acréscimos na folha do IESP, no mês de set. e dez/05 deve-se ao pagamento de abono e o do mês de nov/05 deve-se ao pagamento de 13º e indenização de férias aos DTs que encerram seus contratos nesse mês.

Observação: Nestes valores de folha de pagamento estão incluídos encargos sociais patronais.

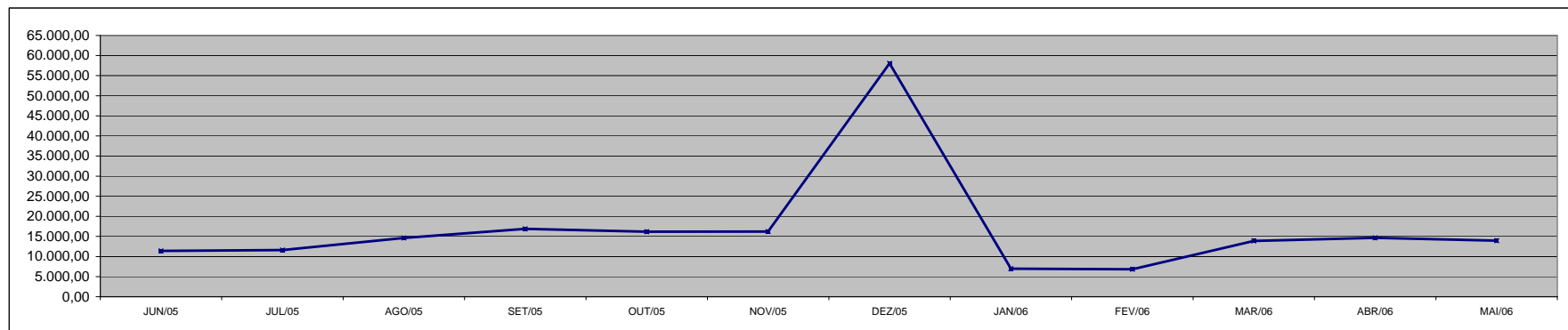

Fonte: Relatórios GEPAR e Autarquias.

**DEMONSTRATIVO DOS GASTOS COM ESCALA ESPECIAL
POLÍCIAS CIVIL, MILITAR E CORPO DE BOMBEIROS**

Em R\$ 1,00

Órgãos	jun/05		jul/05		ago/05		set/05		out/05		nov/05	
	Nº Serv.	Valor R\$	Nº Serv.	Valor R\$	Nº Serv.	Valor R\$	Nº Serv.	Valor R\$	Nº Serv.	Valor R\$	Nº Serv.	Valor R\$
Corpo de Bombeiro	628	342.845,98	632	318.119,94	630	305.382,32	629	306.873,26	629	299.875,15	629	299.875,08
Polícia Civil	1.599	1.666.806,98	1.596	1.675.599,05	1.610	1.682.628,80	1.613	1.686.209,85	1.605	1.680.560,86	1.605	1.681.773,41
Polícia Militar	6.936	3.071.381,57	6.898	3.081.569,14	6.873	3.054.769,51	6.875	3.067.642,39	6.859	3.054.775,59	6.853	3.043.692,60
Total	9.163	5.081.034,53	9.126	5.075.288,13	9.113	5.042.780,63	9.117	5.060.725,50	9.093	5.035.211,60	9.087	5.025.341,09

Em R\$ 1,00

Órgãos	dez/05		jan/06		fev/06		mar/06		abr/06		mai/06	
	Nº Serv.	Valor R\$	Nº Serv.	Valor R\$	Nº Serv.	Valor R\$	Nº Serv.	Valor R\$	Nº Serv.	Valor R\$	Nº Serv.	Valor R\$
Corpo de Bombeiro	634	335.143,40	632	322.883,19	630	312.628,86	624	302.053,39	624	314.367,34	628	348.973,38
Polícia Civil	1.596	1.666.214,95	1.599	1.670.302,95	1.590	1.658.409,01	1.612	1.673.885,53	1.608	1.712.380,23	1.595	1.799.947,97
Polícia Militar	6.827	3.042.385,49	6.835	3.265.394,43	6.813	3.046.004,13	6.809	3.132.414,57	6.875	3.074.917,19	6.802	3.314.595,00
Total	9.057	5.043.743,84	9.066	5.258.580,57	9.033	5.017.042,00	9.045	5.108.353,49	9.107	5.101.664,76	9.025	5.463.516,35

Fonte: Relatórios GEPAR.

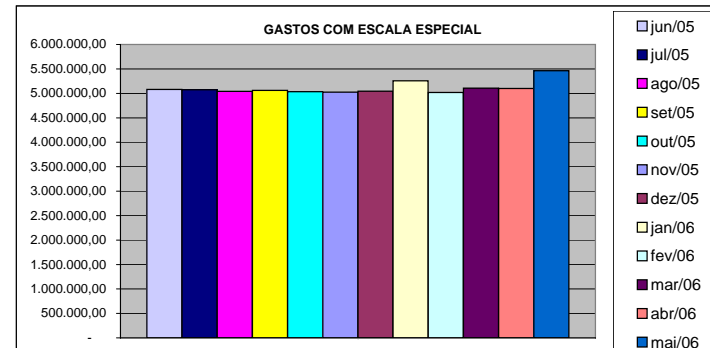
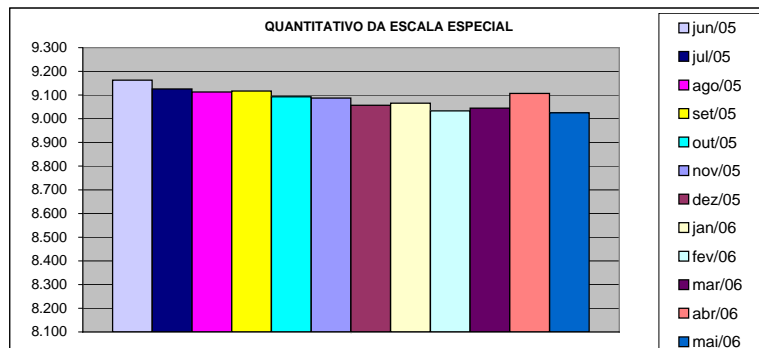

DEMONSTRATIVO DO CUSTO DO AUXÍLIO ALIMENTAÇÃO PAGO EM FOLHA

Em R\$ 1,00

Especificação	jun/05		jul/05		ago/05		set/05		out/05		nov/05	
	Nº Serv.	Valor	Nº Serv.	Valor	Nº Serv.	Valor	Nº Serv.	Valor	Nº Serv.	Valor	Nº Serv.	Valor
Adm. Direta	26.970	2.969.276,34	27.622	2.994.127,61	26.971	2.907.186,45	26.568	2.900.765,60	27.600	2.991.063,62	27.534	2.938.892,15
Civil	22.900	2.355.720,79	23.783	2.462.058,34	22.990	2.368.938,85	22.619	2.367.333,80	23.740	2.468.229,22	23.508	2.393.584,75
Militar	4.070	613.555,55	3.839	532.069,27	3.981	538.247,60	3.949	533.431,80	3.860	522.834,40	4.026	545.307,40
Adm. Indireta	7.697	1.088.500,24	7.323	1.042.595,83	7.667	1.089.656,84	7.660	1.090.902,02	7.675	1.088.359,74	7.682	1.087.294,71
Total Geral	34.667	4.057.776,58	34.945	4.036.723,44	34.638	3.996.843,29	34.228	3.991.667,62	35.275	4.079.423,36	35.216	4.026.186,86

Em R\$ 1,00

Especificação	dez/05		jan/06		fev/06		mar/06 (1)		abr/06		mai/06	
	Nº Serv.	Valor	Nº Serv.	Valor	Nº Serv.	Valor	Nº Serv.	Valor	Nº Serv.	Valor	Nº Serv.	Valor
Adm. Direta	27.872	2.947.109,76	10.568	1.306.957,16	16.633	1.902.294,80	27.548	4.017.735,34	29.135	3.489.570,22	33.355	4.007.745,79
Civil	23.716	2.385.090,43	6.554	761.793,49	12.462	1.311.686,75	21.973	2.889.638,68	23.277	2.637.596,50	26.088	2.876.696,36
Militar	4.156	562.019,33	4.014	545.163,67	4.171	590.608,05	5.575	1.128.096,66	5.858	851.973,72	7.267	1.131.049,43
Adm. Indireta	7.304	1.034.185,60	6.310	886.861,82	7.213	1.014.551,57	8.110	1.275.145,32	8.073	1.625.485,05	10.668	1.682.775,74
Total Geral	35.176	3.981.295,36	16.878	2.193.818,98	23.846	2.916.846,37	35.658	5.292.880,66	37.208	5.115.055,27	44.023	5.690.521,53

Fonte: Relatórios GEPAR e Autarquias (inclui pagamentos retroativos).

Nota: (1) - Neste mês aplicou-se a Lei nº 8.272/06, que altera as faixas remuneratórias para concessão de Auxílio Alimentação e pagou-se também valores retroativos a fev./06.

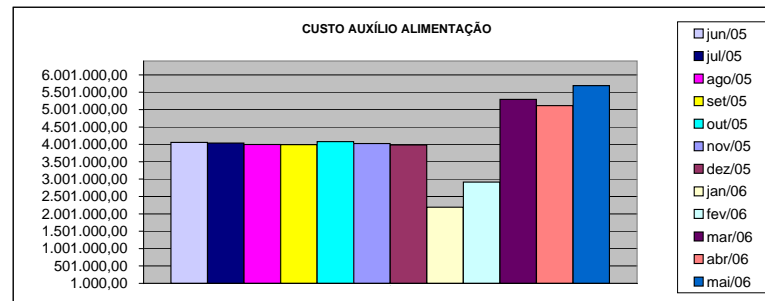
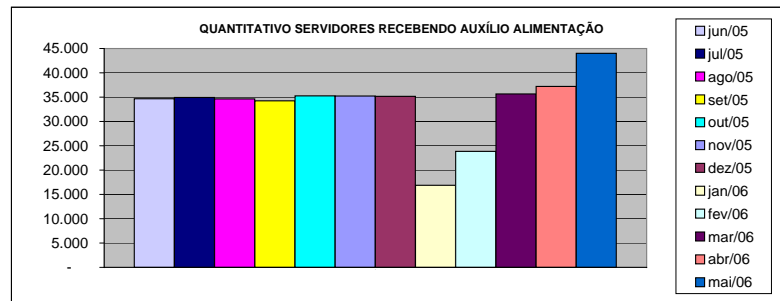

DEMONSTRATIVO DO QUANTITATIVO E DOS GASTOS COM ESTAGIÁRIOS - ADM. DIRETA

Em R\$ 1,00

Órgãos	jun/05		jul/05		ago/05		set/05		out/05		nov/05	
	Quant.	Valor	Quant.	Valor	Quant.	Valor	Quant.	Valor	Quant.	Valor	Quant.	Valor
AGE	7	1.680,00	7	1.488,00	9	2.504,00	9	2.160,00	9	2.160,00	9	2.160,00
Casa Civil	10	2.416,00	8	1.920,00	7	1.680,00	8	1.920,00	8	1.920,00	8	1.920,00
Casa Militar	6	1.440,00	6	1.440,00	6	1.440,00	10	2.400,00	10	2.400,00	10	2.400,00
PGE	36	8.640,00	39	9.456,00	38	9.120,00	40	9.600,00	39	9.360,00	34	8.160,00
SEAG	10	2.408,00	10	2.600,00	11	2.408,00	10	2.400,00	10	2.440,00	10	2.400,00
SEAMA	15	3.560,00	13	3.120,00	15	3.968,00	15	3.600,00	15	3.600,00	15	3.600,00
SECES	17	4.144,00	17	4.200,00	24	5.816,00	23	5.520,00	27	6.616,00	28	6.840,00
SEARP	29	6.816,00	28	6.384,00	31	8.112,00	32	7.472,00	31	7.240,00	33	7.656,00
SECOM	10	2.208,00	7	1.872,00	9	2.352,00	10	2.472,00	10	2.400,00	10	2.400,00
SEDU	39	10.208,00	354	158.728,00	355	87.552,00	350	85.672,00	361	89.888,00	363	89.800,00
SEFA	94	22.176,00	101	24.768,00	100	23.808,00	99	23.800,00	100	24.104,00	99	23.376,00
SEG	15	3.376,00	15	3.744,00	14	3.360,00	14	3.360,00	14	3.440,00	14	3.360,00
SEJUS	46	11.720,00	45	10.944,00	48	11.800,00	48	11.496,00	47	11.376,00	48	11.976,00
SEP	18	4.024,00	17	4.072,00	19	4.552,00	19	4.560,00	19	4.448,00	18	4.240,00
SETAS	33	8.080,00	37	8.960,00	39	9.232,00	39	9.328,00	39	9.456,00	40	9.840,00
SEDETUR	11	2.552,00	11	2.640,00	12	3.288,00	15	3.976,00	14	3.752,00	15	3.912,00
SEDIT	5	1.469,87	4	960,00	6	1.560,00	6	1.440,00	6	1.440,00	6	1.440,00
SEPLAN/COECT	4	1.256,00	4	960,00	4	960,00	4	960,00	4	960,00	4	960,00
SESA	6	1.248,00	8	1.696,00	43	13.184,00	49	11.776,00	69	15.808,00	83	19.544,00
SESP	13	3.120,00	14	3.360,00	14	3.360,00	14	3.360,00	16	3.824,00	16	3.608,00
SESPORT	-	-	-	-	-	-	-	-	-	-	-	-
APE	5	1.200,00	10	2.256,00	11	2.832,00	11	2.640,00	11	2.792,00	10	2.400,00
Defensoria Pública	34	8.576,00	35	8.864,00	34	8.160,00	33	7.880,00	35	8.432,00	32	7.680,00
Polícia Civil	45	10.368,00	43	10.464,00	43	10.320,00	43	10.320,00	42	10.080,00	41	9.840,00
Polícia Militar	17	7.650,00	17	7.650,00	17	7.650,00	17	7.650,00	17	7.650,00	15	6.750,00
Polícia Militar - Residentes	150	36.000,00	150	36.000,00	150	35.984,00	150	36.000,00	150	35.760,00	150	36.000,00
CBMES	24	5.200,00	36	9.416,00	39	9.368,00	38	9.120,00	38	9.208,00	38	9.120,00
TOTAL DA DIRETA	699	171.535,87	1.036	327.962,00	1.098	274.370,00	1.106	270.882,00	1.141	280.554,00	1.149	281.382,00

Em R\$ 1,00

Órgãos	dez/05		jan/06		fev/06		mar/06		abr/06		maio/06	
	Quant.	Valor	Quant.	Valor	Quant.	Valor	Quant.	Valor	Quant.	Valor	Quant.	Valor
AGE	9	2.160,00	11	2.592,00	11	2.504,00	14	3.504,00	12	3.360,00	12	3.294,67
Casa Civil	8	1.920,00	7	1.680,00	9	2.160,00	7	1.680,00	10	2.800,00	9	2.520,00
Casa Militar	10	2.400,00	5	1.200,00	10	3.168,00	10	2.400,00	10	2.800,00	10	2.800,00
PGE	34	8.160,00	37	8.672,00	36	8.640,00	37	8.696,00	37	10.303,99	39	10.780,00
SEAG	10	2.400,00	9	2.160,00	10	2.744,00	10	2.400,00	10	2.800,00	10	2.800,00
SEAMA	15	3.392,00	12	2.880,00	15	4.128,00	14	3.272,00	14	3.941,33	15	4.396,00
SEC/SECULT	28	6.800,00	25	6.000,00	26	6.048,00	28	6.688,00	27	7.503,99	29	8.120,00
SEPLOG/SEGER	30	7.200,00	26	5.920,00	33	8.608,00	33	7.760,00	34	9.174,66	35	9.361,33
SECOM	8	1.920,00	8	2.160,00	10	2.616,00	10	2.400,00	10	2.706,67	10	2.800,00
SEDU	359	87.712,00	342	85.736,00	357	89.728,00	437	117.448,00	430	122.358,66	437	123.770,66
SEFAZ	100	24.256,00	85	20.696,00	97	25.616,00	97	23.480,00	98	26.241,33	102	30.306,67
SEG	15	3.680,00	18	4.416,00	17	4.264,00	18	4.408,00	18	5.232,00	18	4.844,00
SEJUS	44	10.560,00	35	8.160,00	34	8.144,00	51	13.464,00	48	13.480,00	50	14.121,33
SEP	18	4.560,00	18	4.296,00	18	4.448,00	20	4.992,00	19	5.320,00	20	5.460,00
SETAS/SETADES	37	8.864,00	21	5.040,00	21	5.104,00	41	10.872,00	43	11.393,33	49	14.662,65
SEDETUR	14	3.360,00	14	3.528,00	17	4.232,00	19	4.800,00	19	5.320,00	20	6.020,00
SEDIT	6	1.440,00	3	720,00	4	1.072,00	5	1.200,00	5	1.400,00	5	1.400,00
COECT/SECT	4	960,00	4	960,00	4	960,00	4	960,00	4	1.120,00	4	1.120,00
SESA	82	19.680,00	72	17.280,00	77	19.384,00	78	18.112,00	80	22.046,67	79	22.582,66
SESP	15	3.600,00	10	2.400,00	10	2.400,00	31	7.192,00	40	10.882,66	48	13.785,33
SESPORT	-	-	-	-	7	2.912,00	11	2.776,00	12	3.432,00	16	5.124,00
APE	10	2.400,00	15	3.544,00	13	3.120,00	15	3.736,00	13	3.640,00	14	4.097,33
Defensoria Pública	31	7.408,00	15	3.400,00	35	12.680,00	38	8.608,00	33	9.240,00	31	8.984,00
Polícia Civil	39	9.360,00	68	16.320,00	74	17.584,00	75	18.024,00	75	20.981,33	75	21.000,00
Polícia Militar	17	7.650,00	17	7.650,00	17	7.650,00	17	7.650,00	17	8.925,00	16	8.400,00
Polícia Militar - Residentes	150	36.000,00	150	36.000,00	150	35.992,00	150	36.000,00	150	41.869,31	150	41.981,33
CBMES	38	9.120,00	39	9.888,00	41	9.968,00	41	9.368,00	40	11.460,00	40	11.200,00
TOTAL DA DIRETA	1.131	276.962,00	1.066	263.298,00	1.153	295.874,00	1.311	331.890,00	1.308	369.732,93	1.343	385.731,96

Fonte: Relatórios GEPAR.

DEMONSTRATIVO DO QUANTITATIVO E DOS GASTOS COM ESTAGIÁRIOS - AUTARQUIAS

Em R\$ 1,00

Órgãos	jun/05		jul/05		ago/05		set/05		out/05		nov/05	
	Quant.	Valor	Quant.	Valor	Quant.	Valor	Quant.	Valor	Quant.	Valor	Quant.	Valor
ASPE	-	-	-	-	-	-	-	-	-	-	-	-
DERTES	11	2.904,00	23	6.208,00	23	5.680,00	24	5.928,00	24	5.760,00	25	5.928,00
DETRAN	39	9.916,00	45	12.112,00	42	10.008,00	42	9.657,20	46	10.944,00	43	10.048,00
DIO	3	720,00	3	720,00	3	720,00	3	720,00	3	720,00	3	720,00
FAMES	5	1.200,00	7	1.536,00	7	1.680,00	10	2.200,00	9	2.040,00	9	2.112,00
FAPES	-	-	-	-	-	-	-	-	-	-	-	-
ESESP	8	2.112,00	6	1.336,00	8	1.864,00	8	1.744,00	8	1.680,00	8	2.136,00
ICAES	13	3.120,00	14	3.360,00	16	3.904,00	16	3.840,00	16	3.840,00	16	3.840,00
IDAF	10	2.360,00	10	2.400,00	9	1.928,00	8	1.920,00	8	1.920,00	8	1.920,00
IEMA	30	7.104,00	27	6.376,00	27	6.688,00	32	7.344,40	35	8.272,00	31	7.344,00
IESP	41	9.640,00	40	9.336,00	40	9.480,00	40	9.600,00	40	9.600,00	42	9.600,00
IESP - Residentes	43	76.772,07	43	76.789,47	43	76.798,47	43	99.283,14	43	76.792,82	42	73.063,29
INCAPER	9	2.160,00	8	1.656,00	9	2.160,00	8	1.920,00	9	2.048,00	9	2.248,00
IPAJM	16	3.696,00	18	4.336,00	17	3.840,00	18	4.352,00	18	4.288,00	18	4.320,00
IPES/IJSN	7	1.680,00	7	1.680,00	7	1.680,00	6	1.440,00	8	1.896,00	9	2.160,00
IPEM	-	-	-	-	-	-	-	-	-	-	-	-
ITI	25	5.404,06	24	5.124,06	22	4.451,96	26	5.562,43	21	4.480,00	25	5.600,00
JUCEES	-	-	44	9.112,00	43	9.783,84	45	10.384,32	41	9.840,00	36	9.048,96
RTV-ES	20	4.848,00	27	6.208,00	31	7.176,00	29	7.032,00	30	6.728,00	29	6.592,00
SUPPIN	4	960,00	4	960,00	4	960,00	3	720,00	4	1.032,00	4	960,00
TOTAL DA INDIRETA	284	134.596,13	350	149.249,53	351	148.802,27	361	173.647,49	363	151.880,82	357	147.640,25

Em R\$ 1,00

Órgãos	dez/05		jan/06		fev/06		mar/06		abr/06		mai/06	
	Quant.	Valor	Quant.	Valor	Quant.	Valor	Quant.	Valor	Quant.	Valor	Quant.	Valor
ASPE	-	-	-	-	-	-	-	-	1	352,00	1	280,00
DERTES	23	5.520,00	16	3.840,00	18	4.285,00	24	5.464,40	25	7.374,00	23	6.440,00
DETRAN	43	9.728,00	41	9.992,00	40	9.408,00	38	8.808,00	41	11.426,66	41	11.426,66
DIO	3	720,00	1	240,00	1	240,00	1	240,00	3	853,00	4	1.110,86
FAMES	8	1.920,00	4	840,00	7	1.744,00	8	1.984,00	9	2.684,00	11	3.020,00
FAPES	-	-	-	-	-	-	-	-	-	-	2	419,99
ESESP	8	1.920,00	7	1.680,00	7	1.680,00	7	1.536,00	6	1.651,99	6	1.680,00
ICAES/IASES	16	3.840,00	18	4.056,00	18	4.320,00	17	3.928,00	16	4.720,00	19	5.086,65
IDAF	10	2.560,00	4	960,00	7	1.648,00	7	1.768,00	10	2.826,66	10	2.800,00
IEMA	29	7.320,00	33	7.320,00	32	7.752,00	34	8.144,00	31	8.813,33	30	8.442,65
IESP	40	9.600,00	37	8.880,00	39	9.160,00	41	9.432,00	40	11.200,00	40	11.237,32
IESP - Residentes	42	94.738,25	42	72.918,20	43	83.349,91	43	76.924,51	43	76.309,74	42	73.376,35
INCAPER	11	2.272,00	10	2.400,00	10	2.400,00	10	2.400,00	9	2.324,00	10	3.042,66
IPAJM	18	4.168,00	18	3.712,00	17	3.904,00	21	4.720,00	22	6.043,93	23	6.480,00
IPES/IJSN	9	2.160,00	9	2.160,00	9	2.160,00	9	2.160,00	8	1.987,99	15	3.715,52
IPEM	-	-	9	3.510,00	9	3.224,00	10	3.731,00	-	-	-	-
PRODEST	23	5.180,00	23	5.366,60	22	5.040,00	22	5.040,00	22	4.997,86	22	4.834,56
JUCEES	43	8.502,72	41	9.930,23	46	11.111,42	55	12.181,40	49	13.344,43	46	12.356,12
RTV-ES	32	6.800,00	28	6.688,00	29	6.936,00	30	7.288,00	30	8.400,00	30	8.390,66
SUPPIN	4	960,00	2	480,00	3	789,67	3	720,00	4	1.082,66	5	1.785,16
TOTAL DA INDIRETA	362	167.908,97	343	144.973,03	357	159.152,00	380	156.469,31	369	166.392,25	380	165.925,16

Fonte: Relatórios das Autarquias.

	jun/05		jul/05		ago/05		set/05		out/05		nov/05	
TOTAL GERAL	983	306.132,00	1.386	477.211,53	1.449	423.172,27	1.467	444.529,49	1.504	432.434,82	1.506	429.022,25
	dez/05		jan/06		fev/06		mar/06		abr/06		mai/06	

**DEMONSTRATIVO DO QUANTITATIVO E DA EVOLUÇÃO DOS GASTOS COM PESSOAL DO PODER EXECUTIVO
NAS ÁREAS DE EDUCAÇÃO, SAÚDE, SEGURANÇA PÚBLICA E OUTROS
ANO: 2006**

Demonstrativo do Número de Servidores

ESPECIFICAÇÃO	DADOS MÊS MAI/06	%	MÉDIA MENSAL JUN./05 A MAI./06	%
1 - ATIVOS/COMPL. APOSENTADORIA	52.555	68,93	50.414	68,17
EDUCAÇÃO (1)	24.572	46,75	22.744	45,12
SAÚDE (2)	10.980	20,89	10.904	21,63
SEGURANÇA (3)	10.371	19,73	10.232	20,30
OUTROS ATIV. TÉCNICAS (4)	3.757	7,15	3.705	7,35
OUTROS PLANEJ./APOIO ADM. (5)	2.875	5,47	2.829	5,61
2 - INATIVOS/RPPS	23.690	31,07	23.542	31,83
TOTAL	76.245	100,00	73.955	100,00

Fonte: Relatórios GEPAR.

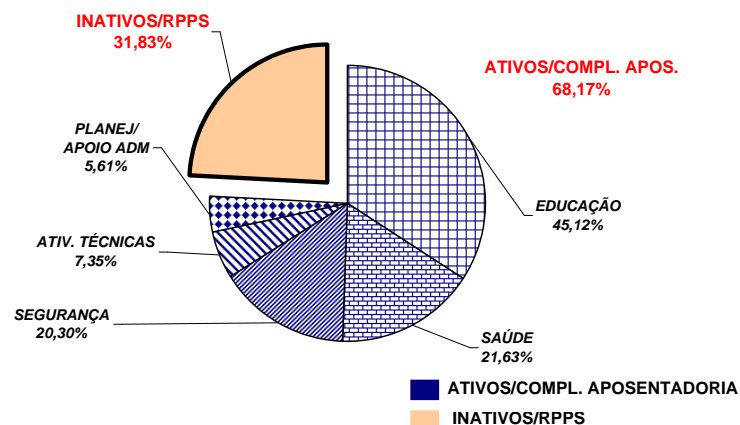

Demonstrativo dos Gastos

ESPECIFICAÇÃO	DADOS MÊS MAI/06	%	MÉDIA MENSAL JUN./05 A MAI./06	%
1 - ATIVOS/COMPL. APOSENTADORIA	101.603,61	62,83	102.988,28	64,89
EDUCAÇÃO (1)	26.564,19	26,14	31.047,65	30,15
SAÚDE (2)	21.026,71	20,69	20.666,79	20,07
SEGURANÇA (3)	31.428,55	30,93	30.059,81	29,19
OUTROS ATIV. TÉCNICAS (4)	9.392,22	9,24	9.220,67	8,95
OUTROS PLANEJ./APOIO ADM. (5)	13.191,93	12,98	11.993,35	11,65
2 - INATIVOS/RPPS	60.114,69	37,17	55.727,36	35,11
TOTAL	161.718,29	100,00	158.715,63	100,00

Fonte: Relatórios GEPAR.

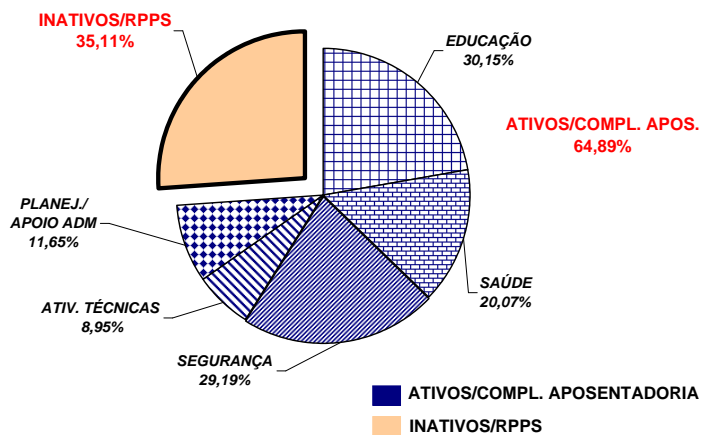

Notas:

(1) - Inclui SEDU CLT/Estatutário/DTA e DTM.

(2) - Inclui IESP - Efetivos, Comissionados e Contratados Temporários; SESA e HPM (servidores civis)

(3) - Inclui PM/PC - Administrativos e Policiais; CBMES; SESP; SEJUS e IASES

(4) - Inclui SEAG; SEAMA; SECULT; SETADES; SEDETUR; SEDIT; SESPORT; DERTES; FAMES; ESESP; IEMA; IDAF; INCAPER e DETRAN.

(5) - Inclui AGE; APE; ASPE; SEG; Casa Civil; Vice Governadoria; Casa Militar; SECT; Defensoria Pública; PGE; SEP; SEGER; Previdência Complementar; Pensões Especiais; SECOM; SEFAZ; FAPES; IJSN; RTV-ES; DIO; IPAJM; ITI; IPEM; JUCEES e SUPPIN

**REMUNERAÇÃO MÉDIA DOS SERVIDORES DA ADMINISTRAÇÃO DIRETA
DO PODER EXECUTIVO - MAIO/2006 (1)**

CATEGORIA	MÉDIA ATIVOS	MÉDIA INATIVOS
AUDITORES	5.154,34	5.172,71
CONSULTORES	8.025,46	9.216,98
DEFENSORES PÚBLICOS	5.823,58	5.685,86
AUDITOR FISCAL DA RECEITA ESTADUAL	9.088,66	8.815,59
AUXILIAR FAZENDÁRIO	2.142,23	-
MAGISTÉRIO (2)	1.152,27	1.335,06
QUADRO PERMANENTE	951,13	1.051,47
QUADRO COMISSIONADO (3)	1.238,01	1.280,02
PENSIONISTAS - PENSÕES ESPECIAIS	-	2.268,26
PROCURADORES	10.903,40	12.058,72

Notas:

(1) - Na remuneração estão incluídos valores de Gratificações do Cargo; Gratificações de Funções; Escala Especial e Vantagens Pessoais. Não estão incluídos: 13º, abono férias, diferenças retroativas, auxílio alimentação, salário família, auxílio transporte e valores acima do teto constitucional.

(2) - No cálculo da média não está incluído o valor do abono.

(3) - No quadro comissionado estão incluídos subsídios do Governador, Vice-Governador, Secretários de Estado e equivalentes.

REMUNERAÇÃO MÉDIA DOS POLICIAIS CIVIS E MILITARES DO ES
MAIO 2006

CARGOS/GRADUAÇÃO/POSTO	MÉDIA ATIVOS	MÉDIA INATIVOS
POLÍCIA CIVIL	4.678,46	4.199,91
Delegado de Polícia Especial	9.419,51	7.597,76
3ª	8.862,01	7.445,65
2ª	7.617,21	6.246,00
1ª/Substituto	6.733,21	5.798,76
Médico Legista, Perito Bioquímico Toxicologista, Perito Criminal, Perito Criminal Especial, Assistente Social, Psicólogo	4.755,76	4.031,96
Escrivão de Polícia Investigador de Polícia	4.544,56	3.896,69
Perito Papiloscópico Perito Telecomunicação	4.123,48	4.104,75
Fotógrafo Criminalístico Aux. Perícia Med. Legal	3.605,51	2.713,69
Agente Polícia Civil	3.687,36	2.635,77
POLÍCIA MILITAR	2.041,68	3.400,80
Coronel	8.879,79	10.391,19
Tenente Coronel	7.073,92	6.404,49
Major	6.251,34	5.448,29
Capitão	5.236,40	6.368,14
1º Tenente	4.893,76	4.608,16
2º Tenente	4.634,12	4.556,21
Asp. A Oficial	4.306,21	-
Aluno Oficial	-	-
Subtenente	4.280,51	3.864,73
1º Sargento	3.842,30	3.434,39
2º Sargento	3.300,47	3.060,07
3º Sargento	2.879,94	2.614,48
Cabo	1.954,78	1.902,81
Soldado Classe "C"	1.293,81	1.104,38
Soldado Classe "B"	1.228,97	(1) 608,05
Soldado Classe "A"	984,85	862,36
Aluno Soldado	451,39	-
CORPO DE BOMBEIRO MILITAR	2.361,75	4.041,67
Coronel	9.595,10	10.615,19
Tenente Coronel	7.553,97	-
Major	6.863,27	-
Capitão	5.743,89	6.189,36
1º Tenente	5.288,98	(2) 5.312,90
2º Tenente	4.881,72	-
Asp. A Oficial	4.225,64	-
Aluno Oficial	3.520,93	-
Subtenente	4.517,97	3.782,07
1º Sargento	3.931,17	3.538,66
2º Sargento	3.638,38	3.118,31
3º Sargento	3.109,66	2.978,76
Cabo	1.932,52	2.582,74
Soldado Classe "C"	-	(2) 2.300,07
Soldado Classe "B"	1.175,32	(2) 2.439,95
Soldado Classe "A"	982,40	-

Notas:

(1) - Há casos de reformados com proventos proporcionais refletindo na média, reduzindo-a .

(2) - Há apenas um caso de aposentado.

**DEMONSTRATIVO DA CONTRIBUIÇÃO PATRONAL E DOS SERVIDORES, DO
PODER EXECUTIVO, PARA O REGIME PRÓPRIO DE PREVIDÊNCIA SOCIAL - RPPS**

Em R\$ 1.000,00

ESPECIFICAÇÃO	MESES						
	ABRIL/05	MAIO/05	JUNHO/05	JULHO/05	AGOSTO/05	SETEMBRO/05 (1)	OUTUBRO/05
Contribuição Servidores	7.166.768,33	6.314.276,79	6.490.238,23	6.693.852,54	6.723.502,28	3.900.237,07	6.635.714,49
FF/Fundo Financeiro	7.087.853,49	6.206.926,79	6.383.561,53	6.590.093,89	6.604.536,47	3.782.685,96	6.480.761,34
FP/Fundo Previdenciário	78.914,84	107.350,00	106.676,70	103.758,65	118.965,81	117.551,11	154.953,15
Contribuição Patronal	14.184.302,17	12.538.358,88	12.877.741,44	13.347.666,21	13.302.579,86	13.155.261,78	13.258.496,01
FF/Fundo Financeiro	14.029.472,54	12.326.051,81	12.668.209,70	13.137.336,93	13.065.931,71	12.921.645,40	12.950.492,00
FP/Fundo Previdenciário	154.829,63	212.307,07	209.531,74	210.329,28	236.648,15	233.616,38	308.004,01
Total	21.351.070,50	18.852.635,67	19.367.979,67	20.041.518,75	20.026.082,14	17.055.498,85	19.894.210,50

ESPECIFICAÇÃO	MESES						
	NOVEMBRO/05	DEZEMBRO/05 (2)	JANEIRO/06	FEVEREIRO/06	MARÇO/06	ABRIL/06	MAIO/06
Contribuição Servidores	6.622.197,96	6.049.409,14	6.676.280,28	6.929.609,16	7.007.667,02	7.753.586,80	7.700.609,34
FF/Fundo Financeiro	6.466.771,50	5.813.558,71	6.495.720,19	6.728.299,00	6.786.528,79	7.479.481,11	7.436.672,93
FP/Fundo Previdenciário	155.426,46	235.850,43	180.560,09	201.310,16	221.138,23	274.105,69	263.936,41
Contribuição Patronal	13.213.584,02	8.437.640,26	13.365.358,93	13.584.044,34	13.302.647,85	15.378.357,74	15.295.562,48
FF/Fundo Financeiro	12.903.733,53	7.943.944,24	13.002.599,32	13.183.210,40	12.852.519,07	14.832.382,80	14.769.028,79
FP/Fundo Previdenciário	309.850,49	493.696,02	362.759,61	400.833,94	450.128,78	545.974,94	526.533,69
Total	19.835.781,98	14.487.049,40	20.041.639,21	20.513.653,50	20.310.314,87	23.131.944,54	22.996.171,82

Fonte: Relatórios ITI - PRO2722R e das Autarquias.

Notas:

(1) - Neste mês, houve devolução do desconto de IPAJM, do período de janeiro a julho/2004, dos servidores inativos, o qual passou a ser efetuado conforme § 18, Art. 40 da Constituição Federal alterado pela E.C. nº 41/2003.

(2) - Neste mês, os servidores aposentados por invalidez - doença grave (mesmos motivos para isenção do IR) passaram a descontar IPAJM apenas da parcela que excede a 2 vezes o teto do RGPS. Em consequência foram devolvidos os valores descontados desde 01/2004 e compensadas as respectivas contribuições patronais.